

FICHA DE PRODUCTO



NOMBRE DEL PRODUCTO: CLORO CONCENTRADO TRADIC IONAL 1000GR X15- IMPEKE

INFORMACIÓN COMERCIAL

DESCRIPCIÓN

Cloro Tradicional de 1000GR.
 NUEVA FÓRMULA MEJORADA. MÁXIMA DESINFECCIÓN.
 LAVADO DE ROPA. DESINFECCIÓN DE SUPERFICIES. DESINFECCIÓN DE VERDURAS.
 POTABILIZACIÓN DE AGUA

INFORMACIÓN DEL PRODUCTO

EAN 13	7806810028875
DUN14	17806810028872
DUN INTERMEDIO	
CÓDIGO	3002887
FRACCIONAMIENTO	15
SUBFRACCIONAMIENTO	N/A
GRUPO / FAMILIA	FK100
COMPRADO / MANUFACTURADO	Manufacturado
PAÍS ORIGEN	CHL
ORIGEN FABRICACIÓN	
PARTIDA ARANCELARIA	*
DURACIÓN DEL PRODUCTO	0,5

CARACT. TÉCNICAS

Concentración al envasar hipoclorito de sodio 2,62% (Posee 26,20 gr de cloro activo/litro en dilución acuosa).
 Fecha de vencimiento: 12 meses desde la fecha de elaboración.

RECOMENDACIONES DE USO

Lavado de ropa blanca. Lavado a máquina:
 Agregue 1 taza(240 ml) en 40 litros de agua.
 Lavado a mano: 1/3 de taza(80 ml) en 5 litros de agua, remoje por 2-3 min y enjuague con abundante agua.
 Desinfección de baños y cocinas: 1 taza(240 ml) de cloro Impeke + 5 Litros de agua fría.
 Utilizar esta mezcla diariamente para eliminar y prevenir el desarrollo de gérmenes, bacterias y hongos.

IMAGEN DEL PRODUCTO



COMPONENTES



DIMENSIONES GENERALES DEL PRODUCTO

	Con Packaging	Sin Packaging
Largo	225	
Ancho	108	
Alto	76	
Peso	1094	

LISTA DE COMPONENTES

LISTA DE PARTES

N	Código SP	Descripción	Alto(mm)	Ancho(mm)	Largo(mm)	Espesor(mm)	Material	Peso(gr)	Color	Terminación
1		Tapa	18	0	39.5	1,3	PET	4		
2		Botella	76	225	108		0 PEAD		0 Blanco	

NOTAS:

Para desinfectar superficies no porosas, aplique con paño o esponja sobre la superficie, dejar actuar un minuto, enjuagar y dejar secar.
 No usar en ropa de color, lanas, seda, cuero, textiles naturales y elastanos.
 No mezclar con detergentes o productos químicos.

HOJA
1 de 6

FICHA DE PRODUCTO



NOMBRE DEL PRODUCTO: CLORO CONCENTRADO TRADIC IONAL 1000GR X15- IMPEKE

SERIOGRAFÍA U OTROS DETALLES DEL PRODUCTO TERMINADO

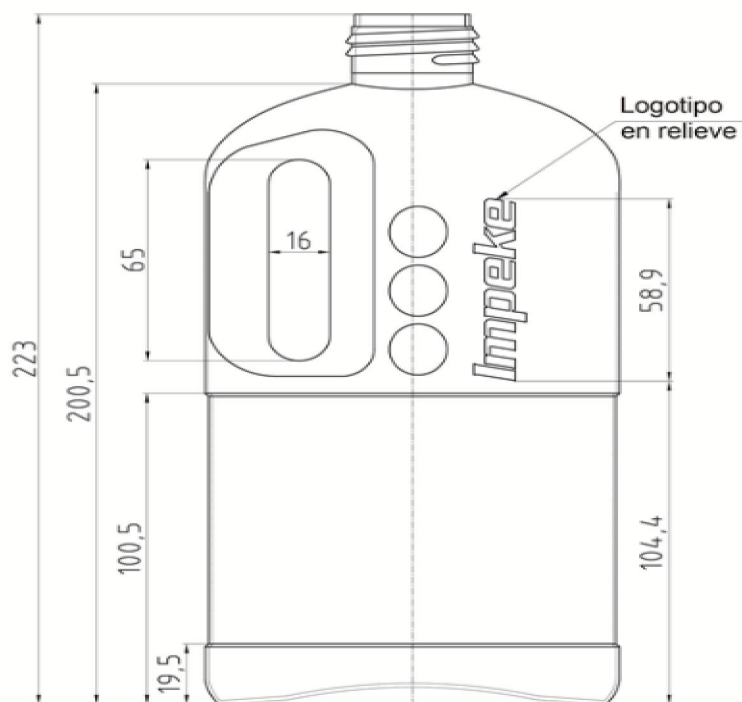

NOTAS:

FICHA DE PRODUCTO



NOMBRE DEL PRODUCTO: CLORO CONCENTRADO TRADIC IONAL 1000GR X15- IMPEKE

ESPECIFICACIONES PACKAGING

PACKAGING UNITARIO	DESCRIPCIÓN MATERIAL DE ENVASE	
	Packaging	Etiqueta
	Material	PVC 53% de 40 micras
	Reciclable	0
	Largo(cm)	0
	Ancho (cm)	288
	Alto (cm)	77
	Peso(gr.)	2

288 mm



77 mm

tridimage

info@tridimage.com
4554 1812
echeverria 3856
CP1430BTL
buenos aires, argentina
www.tridimage.com

fecha 14/11/2017
cliente Impeke
producto Cloro Concentrado
identificación Tradicional 1k
material
terminación

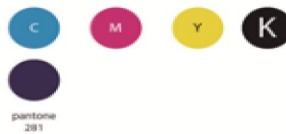

Tridimage deberá supervisar pruebas de color antes o durante la impresión. El armado de este original se armó en base al diseño autorizado y a la información proporcionada por el cliente. Verificar errores antes de la reproducción. La aprobación final es responsabilidad del cliente.

comentarios
PLANO SUJETO A REVISIÓN

escala 100% 50 x 200mm

NOTAS:

FICHA DE PRODUCTO



NOMBRE DEL PRODUCTO: CLORO CONCENTRADO TRADIC IONAL 1000GR X15- IMPEKE

INFORMACIÓN LOGÍSTICA

CAJA INNER

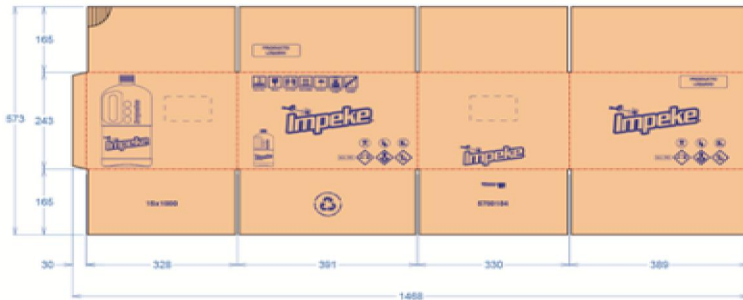

INFORMACIÓN CAJA INNER

Cód. Caja	5700089
Tipo Caja (RRP SI/NO)	NORMAL
Largo(mm)	397
Ancho (mm)	342
Alto (mm)	236
Peso Caja (kg)	0.40
Peso Neto (kg)	16.41
Peso Bruto (kg)	16.81

INFORMACION DEL PALETIZADO

Base	9
Alto	4

ETIQUETA INTERIOR



NOTAS:

FICHA DE PRODUCTO



NOMBRE DEL PRODUCTO: CLORO CONCENTRADO TRADIC IONAL 1000GR X15- IMPEKE

ESPECIFICACIONES DE ENVÍO

CLORO CONCENTRADO TRADICIONAL 1000GR X15 - IMPEKE							
CHILE				COLOMBIA			
Main Mark (1)	Side Mark	Main Mark (2)	Side Mark	Main Mark (1)	Side Mark	Main Mark (2)	Side Mark
PO No.: OC				PO No.: OC			
Product Code: ...Units				Product Code:			
Quantity:				Quantity: ...Units			
N.W:				N.W:			
G.W:				G.W:			
Port Departure:				Port Departure:			
Port Destination: Valparaiso or San Antonio				Port Destination:			
Importado por VIRUTEX ILKO S.A				Importado por Ilko Arcoaseo S.A.S			
Rut 93550000-1				NIT 800.228.878-1			
Chile				MOSQUERA, CUNDINAMARCA - COLOMBIA			
Hecho en Chile				Hecho en Chile			
MEXICO				PERU			
Main Mark (1)	Side Mark	Main Mark (2)	Side Mark	Main Mark (1)	Side Mark	Main Mark (2)	Side Mark
PO No.: OC				PO No.: OC			
Product Code:				Product Code:			
Quantity: ..Units				Quantity: ..Units			
N.W:				N.W:			
G.W:				G.W:			
Port Departu re:				Port Departure:			
Port Destination: MANZANILLO				Port Destination: CALLAO			
Importado por VIRUTEX ILKO S.A DE C.V				Importado por ILKO PERU S.A.C			
NIT VIR050923D68				Ruc 20289907743			
MANZANILLO MEXICO				LIMA PERU			
Hecho en Chile				Hecho en Chile			

NOTAS:

FICHA DE PRODUCTO



NOMBRE DEL PRODUCTO: CLORO CONCENTRADO TRADIC IONAL 1000GR X15- IMPEKE

INFORMACIÓN CONTROL DE CALIDAD

NOTAS:

HOJA
6 de 6